RUSSIAN LIGHT TANK
BT-7
model 1935
Vol.1 - basic set

Radziecki lekki czołg BT-7
cz.1 -zestaw podstawowy

1/35 scale update for Tamiya model

ABER® 35 245

WWW.ABER.NET.PL

Made in Poland © 2011

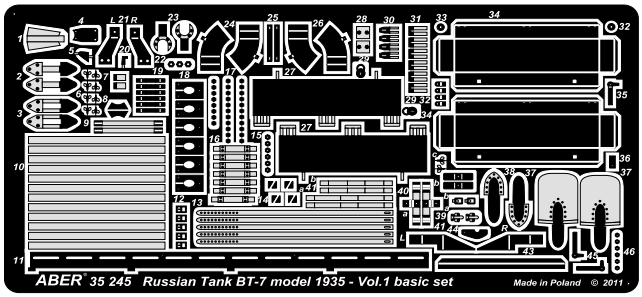

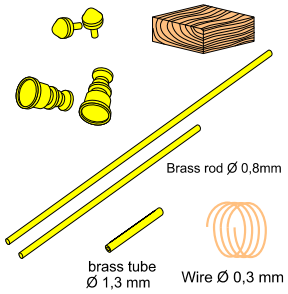

WARNING
Any unauthorized copying, producing and reproducing of ABER company products, or any part thereof, is strictly prohibited and any such action establishes liability for a civil action and may give rise to criminal prosecution.

OSTRZEŻENIE
Jakiekolwiek kopiowanie, produkowanie i reprodukcja wyrobów firmy ABER bez zezwolenia, w całości lub części jest surowo zabronione. Powyższe działania powodują powstanie odpowiedzialności cywilnej oraz mogą spowodować wszczęcie postępowania karnego.

Separately sold (oddzielnie w sprzedaży):
-35 L-112 - Soviet 45 mm 20 K tank barrel for BT-7
-35 246 - Soviet Tank BT-7 Vol.2-Fenders
-35 G27 - Grilles for Tank BT-7 or BT-42

We advise that better method to join metal to metal is soldering. Use ABER soldering solution AF20 (doradzamy łączenie części metalowych za pomocą lutowania. Zastosuj nasz topnik AF20)
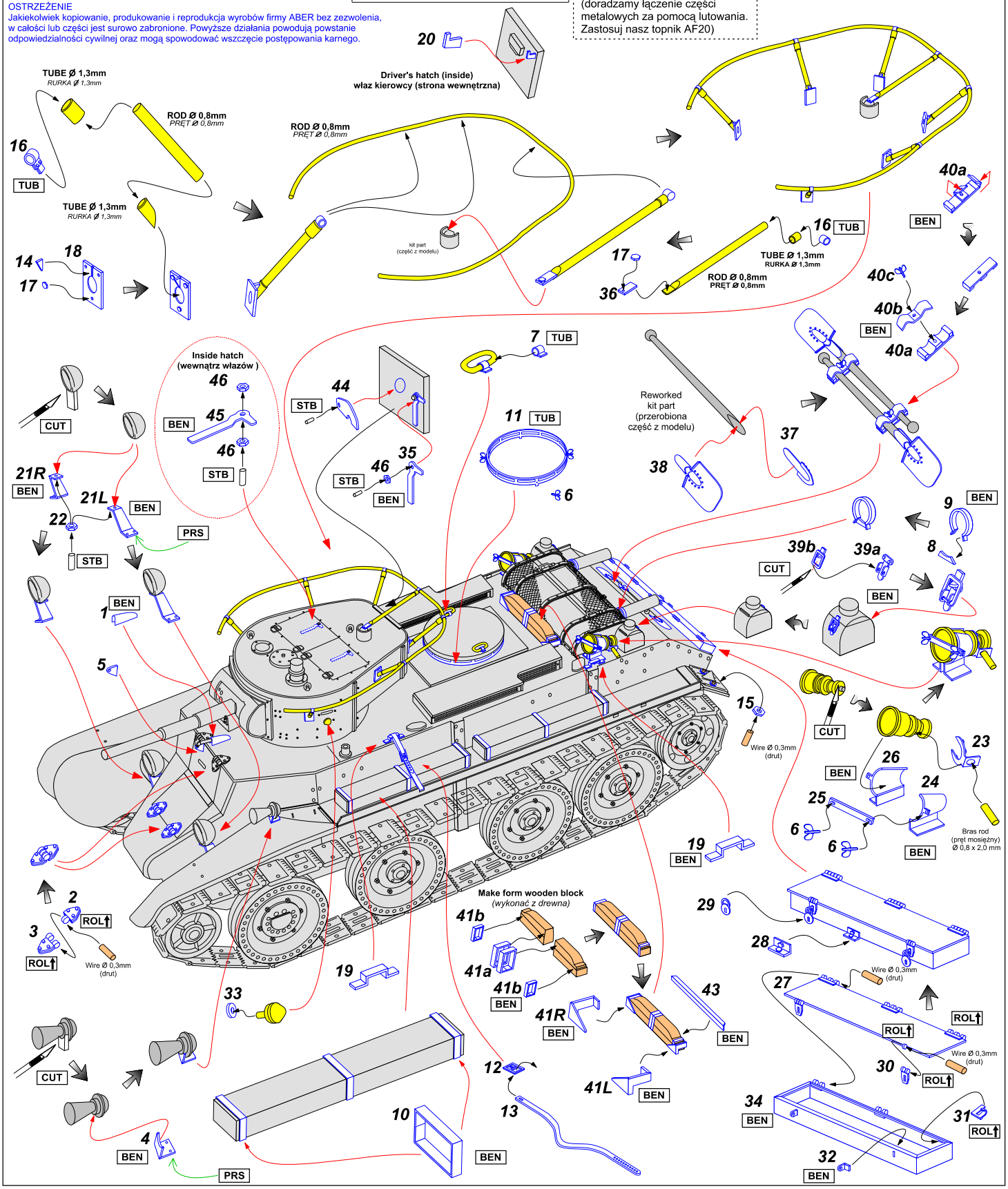
Please note that, for purpose of improvement ABER sets designs are subjects to change without notice.
Proszę mieć na uwadze fakt, że zestawy ABER mogą ulec zmianie ze względu na ulepszenia, bez powiadomienia.